ՀԱՍՏԱՏՎԱԾ Է

"Հայաստանի Զարգացման և Ներդրումների Կորպորացիա" ՌԿՎԿ ՓԲԸ

Խորհրդի 2018 թվականի մարտի 23-ի որոշմամբ

Արձանագրություն թիվ 85
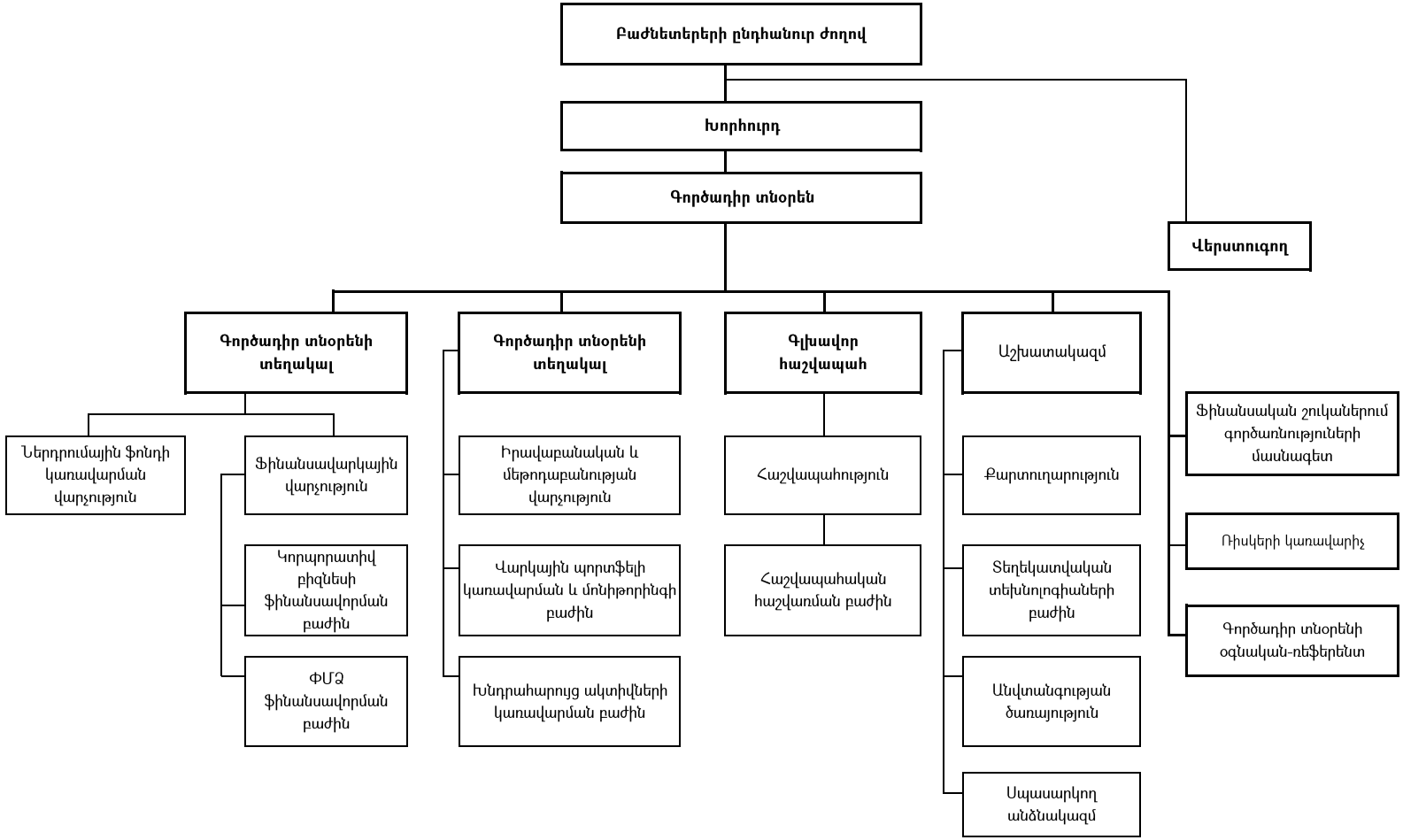
Խորհրդի նախագահ՝_____ Սուրեն Կարայան